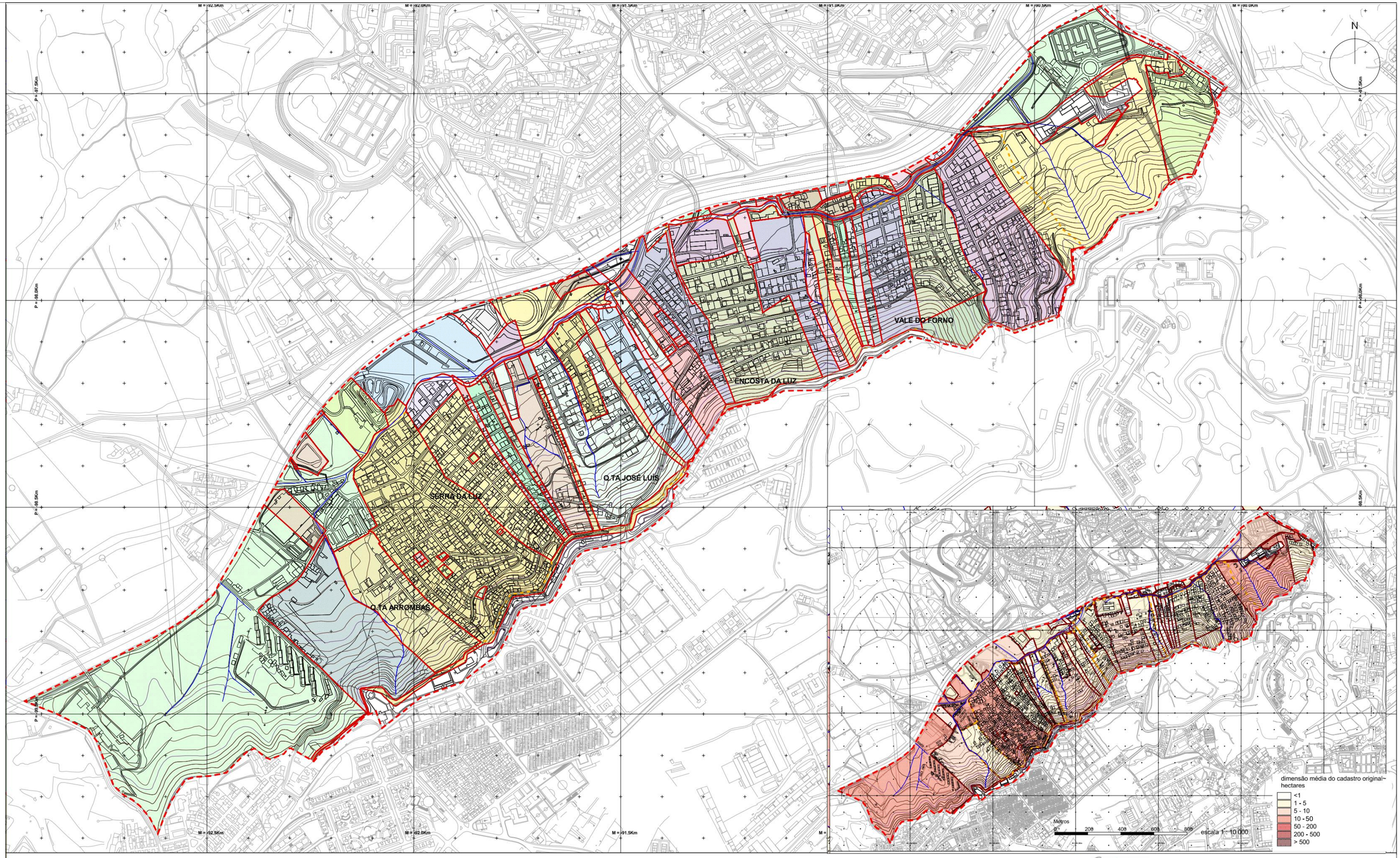

limites cadastrais
(as diferentes cores diferenciam os cadastros originais)

limite da área de intervenção

limite de augi

Odivelas

vertentesul
reabilitação e regeneração urbana

CÂMARA MUNICIPAL DE ODIVELAS
ÁREA DE REABILITAÇÃO URBANA DA VERTENTE SUL
VALE DO FORNO, ENCOSTA DA LUZ, QUINTA DO ZÉ LUÍS, SERRA DA LUZ E QUINTA DAS ARROMBAS

PLANO DE URBANIZAÇÃO DA VERTENTE SUL DE ODIVELAS
CARACTERIZAÇÃO DA ÁREA DE INTERVENÇÃO

A6.2

Estrutura Urbana
Extracto da digitalização das folhas das secções L, M e NN1 cadastro geométrico rústico de 1951

Fonte: Elaborada pelos serviços da CMO ao abrigo de protocolo de colaboração com o Instituto Geográfico Português

Metros
0 80 160 240 320 400
1 : 4 000

Março 2012

Levantamento de Referência: Cartografia Topográfica 1/10 000 / voo Abril de 2005; Homologação CE 770/DRP/A/08 de 08.09.15 pelo IGP; Edição Abril 2005 a Set.2008
Produção de: Nível - Serviços Topográficos, Lda
Sistema de projecção de Gauss-Krüger, elipsóide internacional Hayford-Gauss / Datum 73 / Origem do ponto central (Meirinça) / Datum Altimétrico - Marégrafo de Cascais

554 | PU | 01 | UR | 01

PERCURSO